地域と医療で咲くコミュニケーション

あまが咲だより

2022
5月
No.96

兵庫県立尼崎総合医療センター
Amagasaki General Medical Center (AGMC)

[県立尼崎総合医療センターの新しい顔]

今年もフレッシュな26人の研修医の皆さんから自己紹介を！

●[AGMCニュース] 駐輪場が移転しました！

●ぶらり～っと病院探訪　～プレイルームのご紹介～

●ご寄附のお願い

●マスク着用のご協力をお願いします　●面会禁止のお願い　●患者の権利・義務憲章

県立尼崎総合医療センターの新しい顔

今年もフレッシュな26人の研修医の皆さんから自己紹介を！

赤座 優大　出身地：大阪市

某人気漫画に登場する鬼ではございません。趣味は楽器の演奏です。皆さん宜しくお願いします！

有村 尚人　出身地：大阪府

サッカー部で鍛えられた体力を活かし、皆様の健康を全力でサポートさせて頂きます！
よろしくお願いします！

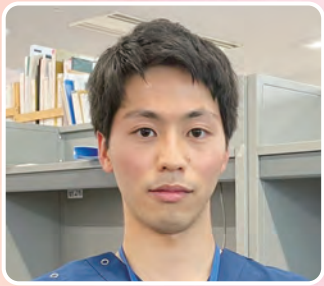

池田 拓真　出身地：三重県

大学ではテニスをしてました。
県民の皆様のご期待に添えるよう頑張ります。

金田 航亮　出身地：神戸市

生まれ育った兵庫県に帰ってきました。皆様の健康に少しでも貢献できるよう頑張りますので、よろしくお願い致します。

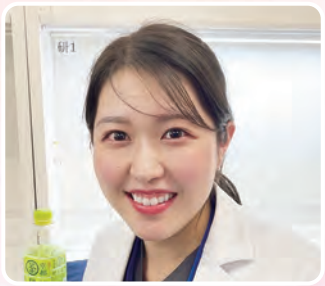

幸田 真実　出身地：京都府

初の兵庫県民となりますが、みなさまのお役に立てるように真摯に頑張ります！
よろしくお願い致します。

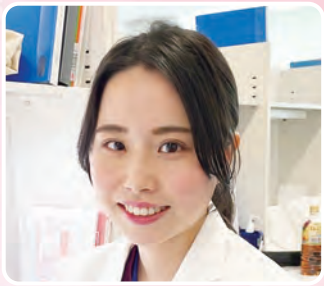

櫻井 綾乃　出身地：兵庫県

テニスやゴルフなど体を動かすのが好きです。精一杯頑張りますのでよろしくお願いします！

平野 裕樹　出身地：兵庫県

大学ではヨットをしていました。
患者さんに寄り添い精一杯頑張ります。よろしくお願いします。

藤井 雄也　出身地：大阪府

今年から尼崎に来ました。元気に明るくをモットーにみなさんの悩みに一生懸命に寄り添います！
よろしくお願いします！

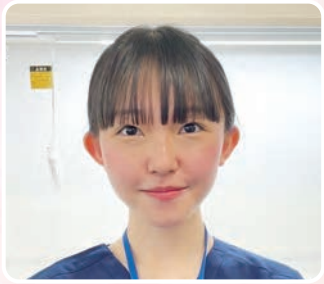

藤本　香　出身地：山口県

フグが有名な山口県出身で、この春から尼崎にやってきました！
兵庫県の医療に貢献できるように精一杯頑張りますので、よろしくお願いします！

山本 康平　出身地：徳島県

新天地尼崎にて一人前の医師になれるよう精進します。
どうぞよろしくお願いいたします。

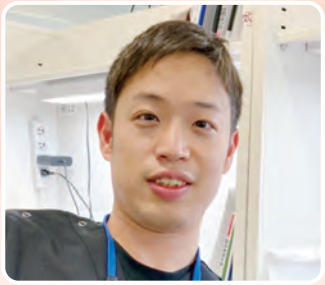

山本 将也　出身地：熊本県

皆様の健康的な生活をサポートしていきます。
温かく応援して下さい！

劉　淼　出身地：北海道

北海道のような広い心と思いやりを持って一生懸命皆さんのお力になれるよう頑張ります。
よろしくお願いいたします。

池田 光希　出身地：岡山県

大学は島根県で関西に住むのは初めてです。患者さんが相談しやすい医師になれるよう、精一杯頑張りますのでよろしくお願いします！

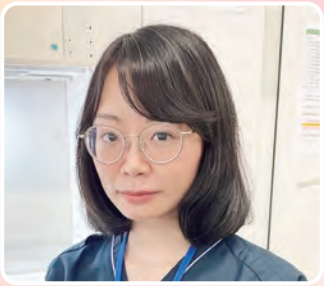

一柳 明希子　出身地：兵庫県

初期研修医の一柳明希子です。大学ではあまり活動できませんでしたが弓道部に入っていました。日々成長していけるよう励んで参ります！

伊藤　聡　出身地：大阪府

阪神地域の医療に少しでも貢献できるよう、日々精進していきます。よろしくお願いします。

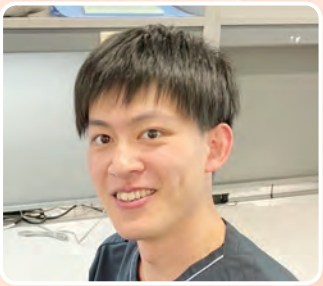

王　逸　出身地：横浜市

大学から関西に来ました。未熟者ですが、丁寧に診療できるよう精一杯頑張って参ります。よろしくお願いします。

島田 遥生　出身地：兵庫県

この度、地元である阪神地域に戻ってきました。兵庫県の地域・社会に貢献できる医療人になるために、ここ尼崎で精進して参ります。

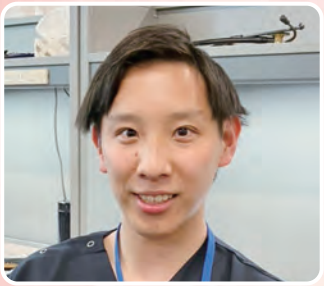

豊原 圭一郎　出身地：福岡県

大学では合唱をしていました。患者さんに頼られるような医者を目指して頑張ります！

中本 貴己　出身地：広島県

兵庫県民のみなさまのご期待に応えられるように精一杯頑張ります。よろしくお願いします！

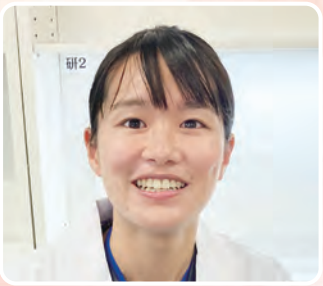

名倉 理恵　出身地：神戸市

大分から地元の兵庫に戻ってきました。これから患者さん一人一人に寄り添える医師になれるように頑張りたいと思います。

本田 郁子　出身地：兵庫県

生まれ育った兵庫県の医療に貢献できるように精一杯頑張ります。患者様に寄り添うことのできる医師となれるように研鑽を積みたいと思っております。よろしくお願いいたします！

松丸 直裕　出身地：兵庫県

生まれ育った兵庫県で働けることを大変嬉しく思います。患者様のために精一杯頑張りますのでよろしくお願いいたします。

松山 義直　出身地：奈良県

兵庫の皆さんのお役に立てるように精一杯がんばります。誠実な医師になれるように日々精進していきます。

森田　潤　出身地：愛知県

大学から関西でこの春から尼崎に参りました。皆様のサポートをできるよう全力で駆け抜けます！

北村 直道　出身地：大阪府

まだまだ未熟者ですが皆さんの歯の健康に関わっていきたいと思います。よろしくお願いします。

森田 隆寛　出身地：兵庫県

大学生活を北海道と徳島で過ごし、地元に戻ってきました。歯科医師としてのスタートを尼崎で精一杯頑張ります。

AGMC ニュース

“駐輪場”が移転しました！

令和４年度下期に「患者サポートセンター棟」が現在の駐輪場に完成予定です。それに伴い駐輪場が南東へ100メートル移動しました。3月より段階的に工事を行い患者さんにはご迷惑をおかけしておりましたが、4月27日に完成いたしました。また、駐輪場から病院までの通路も新しくなっております。今までご利用いただいていた駐輪場は「患者サポートセンター棟」建設のため、4月28日よりご使用出来なくなります。ご注意ください。

工事のお知らせ

駐輪場の移転に伴い、跡地に「患者サポートセンター棟」建設工事が開始されます。工事車両の通行・通路の変更・騒音等、患者さんにはご不便、ご迷惑をお掛けしますが、より良い病院にしていくためご理解ご協力のほどよろしくお願いいたします。

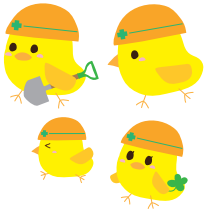

＜駐輪場から病院までの通路＞

患者サポートセンターの役割

患者さんに安心してご入院していただくために、入院前に詳しい説明を担当する部署です。患者サポートセンターでは専門の看護師、相談員、薬剤師、事務職員が患者さんごとに必要な情報や入院時のご希望、不安などを把握することで、入院時に患者様が安心してご入院して頂くために事前に準備を整えて参ります。

ぶらり～っと!!
病院探訪

プレイルーム

入院しているお子さんのためのプレイルームがあるのはご存知でしょうか。

今月は5階東（小児）病棟にあるプレイルームを探訪してきました。ウサギさんや空の絵が壁に描いてあって楽しく遊べる雰囲気です。おもちゃや絵本もたくさんあって、大人も童心に返ってしまいそうです。もちろん感染症対策も万全で、各所に除菌シートが置いてあり安心して遊べる環境になっています。保育士さんや子ども療養支援士さんたちと楽しそうに遊んでいるこどもたちの笑顔が見られます。

プレイルームのドアの前では、みなさんの欲しいものが書かれた花びらが満開の桜の木を見つけました！「冷蔵庫」「車」「テレビ」と現実的な欲しいものが並んでいたり、「プリキュアのおにんぎょう」「ねずこのキーホルダー」なんてかわいらしいお願いもあったりで眺めていてつい顔がほころびました。「コロナのない生活」「戦争のない世界」「平和」など切実な希望が書かれた花びらも多く見られ、私も希望の桜の木の前で、平和の花びらが世界中に咲き誇る日が一刻も早く来ることを心から祈りました。

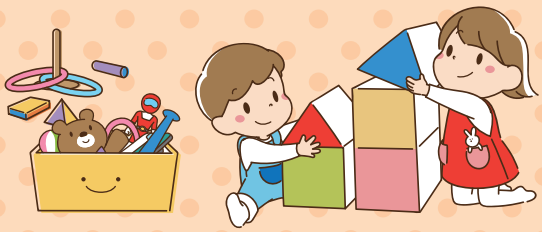

ご寄附のお願い

当院は、地域の皆様とともに、より地域に開かれた病院づくりを進めていくため、寄附を受け入れております。

皆様のご支援・ご協力を賜りますようお願い申し上げます。

●寄附の使途

ご寄附の趣旨に沿って、当院の運営のための機器購入や臨床研究、スタッフ育成など、幅広く活用させていただきます。

●寄附のお申し込み・お問合せ先

兵庫県立尼崎総合医療センター　総務部総務課
〒660-8550 尼崎市東難波町2-17-77
TEL.06-6480-7000（代表）

ご寄附のお願い

お知らせ掲示板

不織布マスクの正しい着用をお願いします

新型コロナウイルス感染拡大防止のため、外来患者さんをはじめご来院の方には、マスクの着用をお願いしているところです。

入院中の患者さんにつきましても、医学管理上マスク着用が困難と判断した場合を除き、マスクの着用をお願いしております。

なお、ウレタン、布マスクでは著しく感染防護効果が落ちることが知られていますので、入院時には、ウレタン、布マスクではなく、不織布マスクの準備をしていただきますようご理解、ご協力をお願いします。

面会禁止のお願い

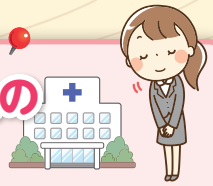

当院では面会を全面的に禁止しております。なお、患者さんの着替えなどの荷物の受け渡しは病棟職員が対応しますので、防災センターにお声がけください（11時～18時）。

ご理解、ご協力をよろしくお願いいたします。

理　念

高度・良質な医療による社会貢献

基本方針

■阪神地域の中核病院としての「高度専門・救急医療」
■患者・医療者、お互いの「納得・安全・チーム医療」
■救急・紹介を「断らない医療」
■住民・患者・医療者・福祉・介護・行政が全体で1つの「地域医療」
■医療水準向上のための「教育・臨床研究・自己研鑽」

患者の権利・義務憲章

患者・医療者共に協力して「患者の権利」と「患者の義務」を尊重し守る

【患者の権利】

1. 公平に医療を受ける権利
   社会的な地位、疾病の種類、国籍、宗教などにより差別されることなく、適切な医学水準に基づいた安全かつ効果的な医療を受ける権利
2. 一人の人間として、尊重される権利
   各々の人格、価値観が尊重され、患者・医療者が互いに協力して、医療をつくり上げていく権利
3. 納得医療の権利
   医療提供者から説明と情報提供を受ける権利／自分の意思で治療方法等を決定する権利／希望しない検査や治療を断る権利
4. セカンドオピニオンの権利
   複数の専門医等の意見を求める権利／他の医療機関に変わることもできる権利
5. 診療情報の提供を求め、自分の意見を述べる権利
6. プライバシー保護の権利
   診療の過程で得られた個人情報が守られる権利
7. 臨床研究についての権利
   目的・危険性について情報提供を受ける権利／参加するかどうかを決める権利／途中でも中止を求める権利／参加しなかった場合でも不利益を受けない権利

【患者の義務】

1. 医療者側に情報を知らせる義務、理解できるまで質問する義務
   家族の状況、既往歴、病状の変化、現在の症状等を、正確に知らせる義務／医師等の説明で、よく理解できない点を理解できるまで質問する義務
2. 医療に意欲を持って取り組む義務
   合意した検査・治療方針に自ら意欲をもって取り組む義務
3. 規則と指示を守る義務
   病院内の規則や指示を守り、他の患者に支障を与えない義務

編集後記

5月、新緑の美しい季節になりましたね。

田舎育ちのワタシは、子供の頃、その辺のヨモギを摘んで母とヨモギ餅を作ってました。「欲張らずに柔らかい新芽だけ摘むのよ」と言われたのに、ついつい大きい葉っぱも摘んでしまって、よく母に怒られてましたね。他にも、家族で近くの山に行っては、ワラビやゼンマイ、キャラブキなんかをとってきて、晩ご飯のおかずにしたり…。

ワタシにとって、5月は新緑が「美味しい」季節なのでした。　（K.N）

兵庫県立尼崎総合医療センター
Hyogo Prefectural Amagasaki General Medical Center (Hyogo AGMC)
〒660-8550 兵庫県尼崎市東難波町二丁目17番77号　TEL 06-6480-7000（病院代表）　FAX 06-6480-7001
URL：http://agmc.hyogo.jp/
兵庫県立尼崎総合医療センター　検索

発行　兵庫県立尼崎総合医療センター　企画協力・デザイン・印刷　兵田印刷工芸株式会社